

Comune di Suisio (BG) - via Europa 20

progetto

Richiesta di Permesso di Costruire in Variante al Piano delle Regole del vigente Piano di Governo del Territorio da attuarsi a mezzo SUAP ai sensi del DPR n. 447/98

proprietà

A.C.B. srl
con sede in Osio Sotto (BG),
via del Lavoro n. 6
P.IVA 02185060163

committente e proponente

firma

A.C.B. srl
con sede in Osio Sotto (BG),
via del Lavoro n. 6
P.IVA 02185060163

impresa

firma

DA DEFINIRSI

project managing

firma



mirko riva
ARCHITETTO

dott. architetto mirko riva
via san giorgio, 18
24046 Osio Sotto - Bergamo
voce +39 3335433164
e-mail mirkoriva@alice.it
n. iscrizione albo architetti di Bergamo n. 1982

fase del progetto

PROGETTO DEFINITIVO

Adottato con deliberazione del C.C. n. del
Pubblicato sul B.U.R.L n. del

oggetto dell'elaborato

Proposta di contributo economico a compensazione degli interventi di mitigazione non realizzabili in sito

Approvato con deliberazione del C.C. n. del
Pubblicato sul B.U.R.L n. del

collocazione temporale dell'elaborato

PROGETTO

04		
03		
02		
01		
rev.	data	note

protocollo n.

rif. fase prog.

n. tavola

MR.017.09.0PE.02

VAR.PGT

Z-05

scala 1:500 - 1:1000

14.12.2018

percorso file

C:\Users\Mirko\00_PROGETTI\MR017_09 IMMRE ACB\0.PE\02.VARIANTE PGT\0.INTEGRAZIONI 26 11 2018\Determinazione contributo verde\Allegato Determinazione contributo verde.dwg



orientamento

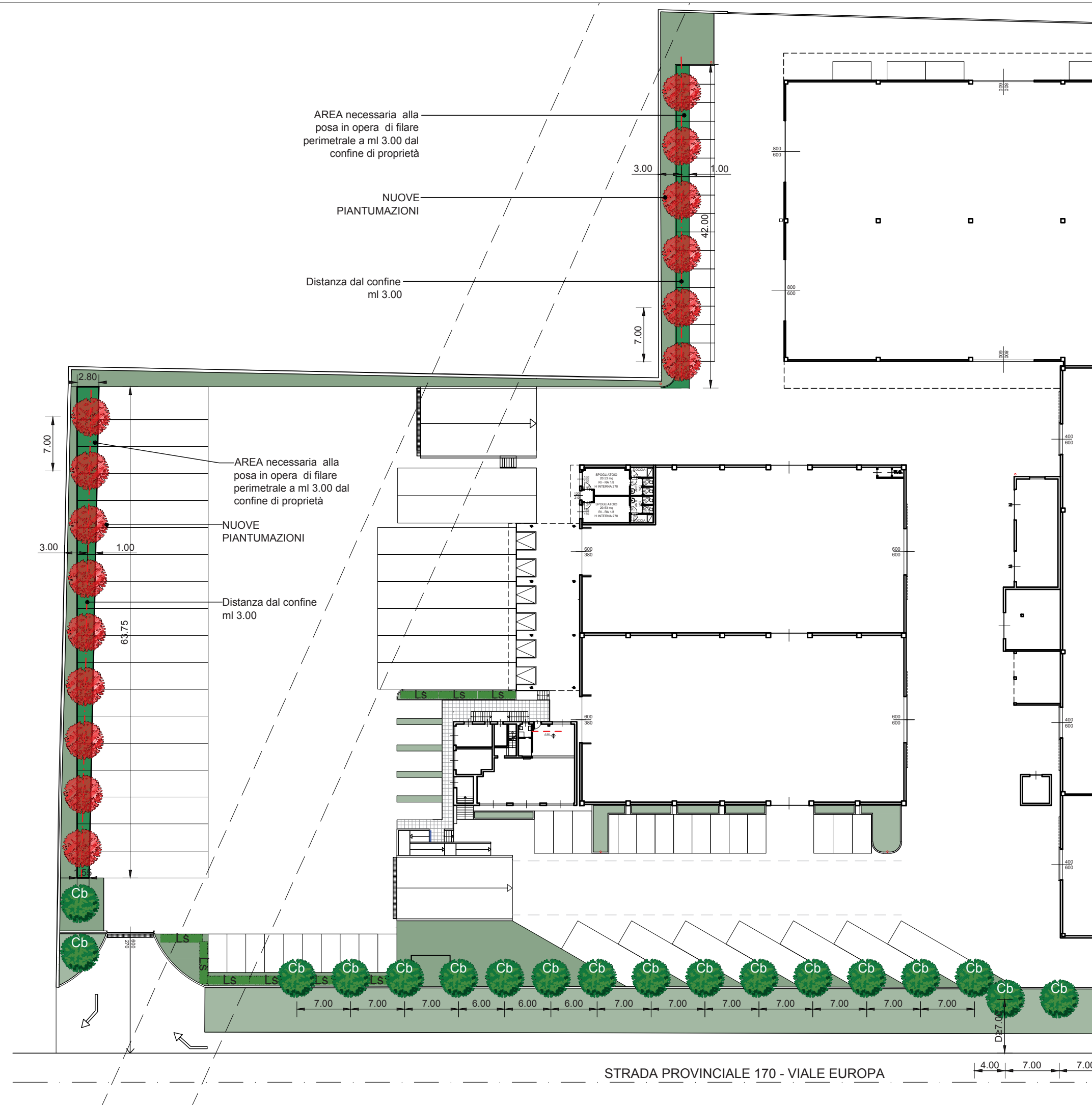



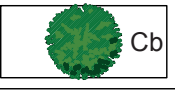
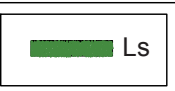

LEGENDA

**OPERE A VERDE GIA' PREVISTE
NEL PROCEDIMENTO SUAP**

-  Cb n.30 Carpinus Betulus fornite in zolla,
pronto effetto h 3.00 ml
-  Ls n.9 Laurus Nobilis sviluppo L 5,00 ml cad
-  Aree oggetto di inerbimento
-  Aree inerbite esistenti

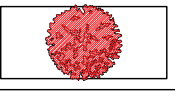
**OPERE A VERDE PER IL POTENZIAMENTO DEGLI
INTERVENTI DI MITIGAZIONE NON REALIZZABILI IN SITO**

-  n.15 Essenze a scelta dell'amministrazione
comunale fornite in zolla, pronto effetto h 3.00 ml
-  Aree da inerbire per il potenziamento degli
interventi di mitigazione non realizzabili in sito
mq 220

**Richiesta di Permesso di Costruire in Variante al
Piano delle Regole del vigente Piano di Governo del
Territorio da attuarsi a mezzo SUAP ai sensi del DPR
n. 447/98**

proprietà
A.C.B. srl
con sede in Osio Sotto (BG),
via del Lavoro n. 6
P.IVA 02185060163

project managing
dott. architetto mirko riva
via san giorgio, 18
24046 Osio Sotto - Bergamo
voce +39 3335433164
e-mail mirkoriva@alice.it
n. iscrizione albo architetti di Bergamo n. 1982

PROGETTO DEFINITIVO

oggetto dell'elaborato
**Proposta di contributo economico a
compensazione degli interventi di
mitigazione non realizzabili sul lato sud**

DETERMINAZIONE DEI COSTI NECESSARI PER IL POTENZIAMENTO DEGLI INTERVENTI DI MITIGAZIONE NON REALIZZABILI IN SITO

Metodologia applicata alla determinazione del contributo straordinario

Ai fini della determinazione del contributo economico per il potenziamento degli interventi di mitigazione non realizzabili in sito si è proceduto alla determinazione delle superfici necessarie all'inerbimento per la posa in opera di filari sul lato sud dell'area oggetto di intervento ed alla quantificazione del numero delle piante da mettere a dimora. Sulla base dei risultati si è proceduto alla quantificazione dei costi di mercato necessari per la realizzazione degli interventi previsti.

N.	DESCRIZIONE	Q.TA'	PREZZO UNITARIO	TOTALE	
1	Stesa e modellazione terra di coltivo, meccanica, esclusa la fornitura della terra già presente in sito	140,00 x 0,30 =	42,00		
		80,00 x 0,30 =	24,00		
		mc	66,00	€ 9,00	€ 594,00
2	Costituzione di tappeti erbosi mediante fresatura e vangatura meccanica, livellazione a mano, asporto degli inerti, concimazione con concime ternario 8-24-24 in ragione di gr. 200 al mq, semina di miscela di graminacee in ragione di gr. 40 al mq, rastrellatura d'interro del seme e concime, rullatura.	mq	220,00	€ 2,50	€ 550,00
3	Messa a dimora di piante arboree, piante arbustive o conifere di piccolo, medio o grande sviluppo. Sono compresi la formazione di buca del volume di almeno 0,80 m3, il rinterro, la fornitura e posa di tre pali tutori di sostegno della lunghezza di 3 m, opportunamente legati al tronco previa protezione di quest'ultimo con tela juta o gomma, con l'aggiunta di 20-25 kg di terriccio speciale o torba e 300-400 gr. di concime complesso organico-minerale, l'eventuale potatura di formazione se ordinata dalla Direzione lavori e la prima bagnatura: a macchina con riutilizzo della terra estratta e trasporto e l'onere di discarica di tutti i materiali di scavo - Prezzo medio	cadauna	15,00	€ 55,00	€ 825,00
4	Fornitura di piante arboree, piante arbustive o conifere di piccolo, medio o grande sviluppo (5 piante di piccolo sviluppo, 5 piante di medio sviluppo e 6 piante di grande sviluppo) - prezzo medio cadauna	cadauna	15,00	€ 135,00	€ 2 025,00
TOTALE				€ 3 994,00	
CONTRIBUTO PROPOSTO				€ 4 000,00	